# Université de Lille

# Campus Pont de Bois

**www.univ-lille.fr**

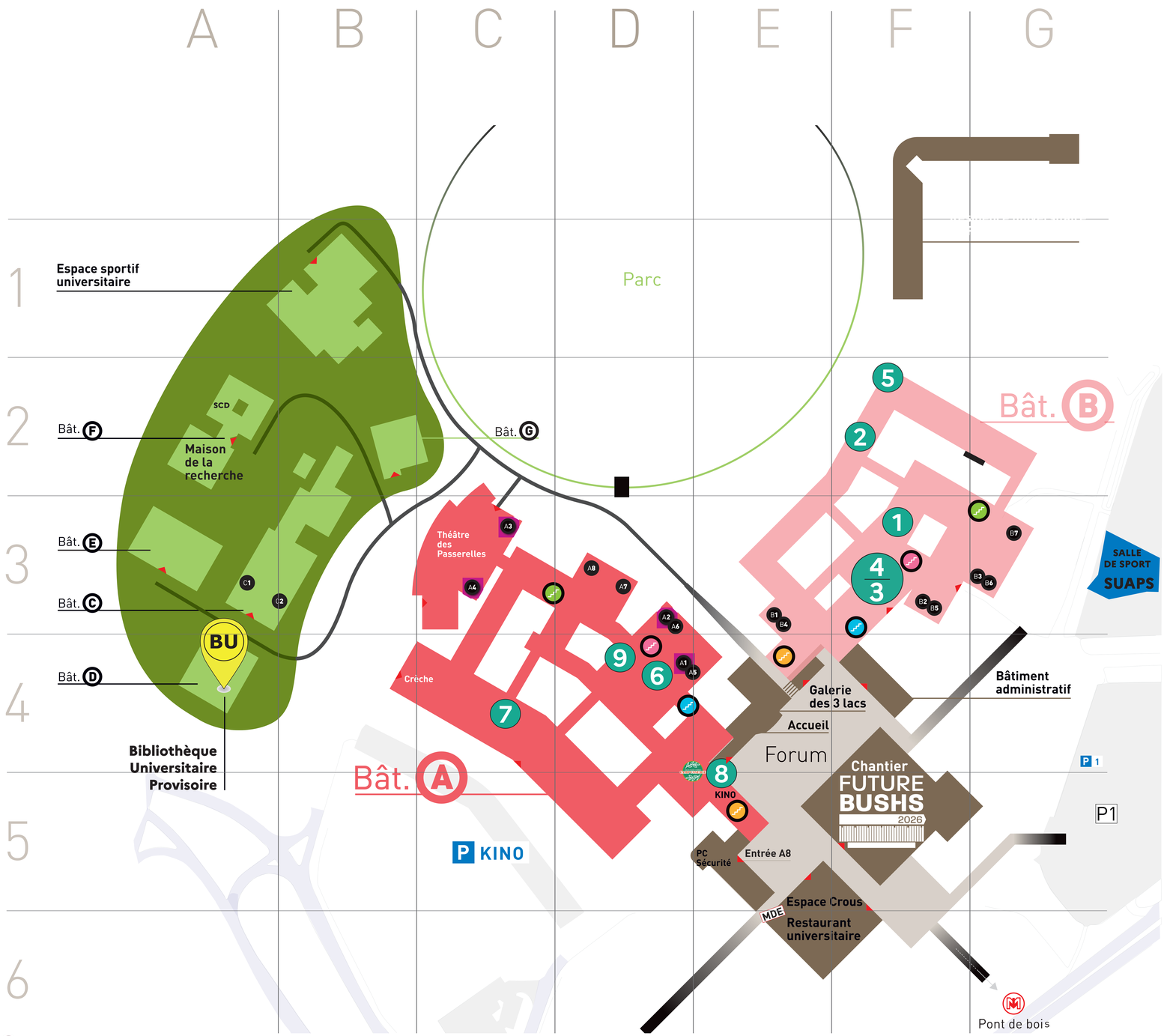


Bibliothèques associées accessibles à tous

## Facultés

| | Bâtiment | Escalier | Niveau | Repère |
|---|---|---|---|---|
| **Faculté PsySEF** | | | | |
| Sciences de l'éducation | B | | 3 | F3 |
| Psychologie | A | | 4/5 | D3 |
| **Faculté FaSEST** | | | | |
| Sociologie et developpement social | B | | 3 | F3 |
| Culture | B | | 1 | G2 |
| **Faculté des Humanités** | A | | 3 | D3 |
| Langues et cultures antiques | B | | 0 | F2 |
| Arts | A | | 3 | D3 |
| Philosophie | A | | 3 | D4 |
| Lettres modernes | A | | 1/2 | C4 |
| Sciences du langage | B | | 0 | F2 |
| Histoire<br>Histoire de l'Art et Archéologie | A | | 1 | D4 |
| **Faculté LCS** | B | | 1 | E3 |
| Études anglophones | B | | 1 | E3 |
| Études romanes, slaves et orientales | B | | 4 | E3 |
| Études germaniques, néerlandaises et scandinaves | B | | 5 | E3 |
| **Département** | | | | |
| Sciences de l'information et de la documentation | B | | 1 | G2 |

## Instituts

| | Bâtiment | Escalier | Niveau | Repère |
|---|---|---|---|---|
| CEFOCOP | B | | 2 FORUM | G2 |
| CFMI | A | | 2 FORUM | C3 |

## Recherche

| | Bâtiment | Escalier | Niveau | Repère |
|---|---|---|---|---|
| ALITHILA | A | | 2 FORUM | D4 |
| CEAC | C | | 0 | B2 |
| CECILLE | B | | 1 | E3 |
| CeRIES | B | | 3 | F3 |
| CIREL | B | | 3 | F3 |
| GÉRIICO | B | | 1 | E3 |
| LEM | F | | 0 | A2 |
| HALMA-IPEL | E | | 1 | A3 |
| IRHiS | A | | 1 | D4 |
| PSITEC | A | | 4 | D3 |
| STL (savoir, textes, langage) | B | | 1/2 | F2 |
| SCAlab | A C | | 4 | D3 |

## Amphithéâtres

| | Bâtiment | Escalier | Niveau | Repère |
|---|---|---|---|---|
| A1 | A | | 2 FORUM | D4 |
| A2 | A | | 2 FORUM | D3 |
| A3 A4 | A | | 2 FORUM | C3 |
| A5 | A | | 1 | D4 |
| A6 | A | | 1 | D3 |
| A7 A8 | A | | 1 | D3 |
| B1 | B | | 2 FORUM | E3 |
| B2 | B | | 2 FORUM | F3 |
| B3 | B | | 2 FORUM | G3 |
| B4 | B | | 1 | E3 |
| B5 | B | | 1 | F3 |
| B6 B7 | B | | 1 | G3 |
| C1 C2 | C | | 0 | A3 |

## Services

| | Bâtiment | Escalier | Niveau | Repère |
|---|---|---|---|---|
| Accueil général | Galerie | | 2 FORUM | E4 |
| Accueil DCFCA SUVAC | A | | 1 | D5 |
| ART (reproduction des thèses) | E | | 0 | A3 |
| Chantier Future BU SHS | | | 2 | F5 |
| BU provisoire | D | | 0 | A4 |
| Service commun de documentation | E F | | D | A 2-3 |
| Service culture | A | | 2 FORUM | E5 |
| Agence comptable | A | | 2 FORUM | F4 |
| BAIP (stage-emploi-alternance-entrepreneuriat) | A | | 2 FORUM | E5 |
| HUBHOUSE-PEPITE<br>DGD-NUM (maintenance et audiovisuel) | A | | 1/2 | C3 |
| Direction de l'innovation pédagogique | B | | 2 FORUM | F3 |
| Centre de ressources en langues | B | | 2 FORUM | F3 |
| Centre de santé des étudiants (SIUMPS) | A | | 2 FORUM | E5 |
| Courrier | B | | 1 | F4 |
| Lille Learning Lab | A | | 1 | D5 |
| Crèche | A | | 1 | B4 |
| Direction de la Scolarité<br>Relais Campus Pont de Bois | A | | 3 | E5 |
| CLIL PÔLE DEFI | A | | 4 | E5 |
| CLIL DELANG | A | | 1 | |
| Direction des affaires financières | A | | 3 | E5 |
| Direction générale déléguée immobilier et logistique | A | | 1 | E5 |
| Direction générale déléguée des relations humaines | A | | 3/4 | F4 |
| Développement de la gestion prévisionnelle des compétences | A | | 2 | D4 |
| DGD-NUM Service de proximité | E | | 0 | A3 |
| Études doctorales | F | | 0 | A2 |
| Galerie des 3 lacs | Galerie | | 2 FORUM | E4 |
| Imprimerie | A | | 0 | C4 |
| Kino | A | | 2 FORUM | E5 |
| Médialille | B | | 0 | F2 |
| Pôle NTIC | A | | 1 | C3 |
| PC Sécurité | A | | 1 | E5 |
| PUS (Presses Universitaires du Septentrion) | A | | 5 | C3 |
| BVEH | A | | 2 | E5 |
| Maison de l'étudiant | | | 3 | E5 |
| Direction du développement social et responsabilité sociale | | | 3 | E5 |
| Relations internationales | A | | 3 | E5 |
| SUAIO (information et orientation) | A | | 2 FORUM | E5 |
| SUAPS Salle de sport | | | 1 | G3 |
| Théâtre des Passerelles | A | | 1 | C3 |
| La Campusserie<br>La Parenthèse | A | | 2 FORUM | E5 |

## Restauration

| | Bâtiment | Escalier | Niveau | Repère |
|---|---|---|---|---|
| Brasserie des 3 lacs | Galerie | | 2 FORUM | F4 |
| CROUS gourmand | B | | 2 FORUM | F3 |
| Tout-frais-léger | Galerie | | 2 FORUM | F4 |
| Pastella | A | | 1 | C3 |
| Restaurant universitaire | FORUM | | 2 FORUM | E5 |

## Bibliothèques Associées

| | | |
|---|---|---|
| 1 | Angellier (langues, littératures et civilisations des pays anglophones) | B |
| 2 | Sciences de l'Antiquité (BSA) | B |
| 3 | Études germaniques, néerlandaises et scandinaves | B |
| 4 | Études romanes, slaves et orientales | B |
| 5 | Savoirs, Textes, Langage (STL) | B |
| 6 | Michelet (histoire, géographie, histoire de l'art) | A |
| 7 | Humanités | A |
| 8 | DEFI (enseignement du Français à l'International) | A |
| 9 | Eric Weil (philosophie) | A |
| | Georges Lefebvre (IRHIS) | A |
| | Jacques Vandier (ALITHILA) | B |